



LEGA ITALIANA CALCIO PROFESSIONISTICO

CIRCOLARE N. 12
2013/2014
FIRENZE, 24 LUGLIO 2013

TESSERE DI RICONOSCIMENTO

MODALITA' PER L'EMISSIONE DELLE TESSERE DI RICONOSCIMENTO PER CALCIATORI E DIRIGENTI ACCOMPAGNATORI UFFICIALI

Si rende noto che la Lega Italiana Calcio Professionistico, anche per la stagione sportiva 2013/2014, attuerà la procedura informatica per la realizzazione delle tessere di riconoscimento per calciatori e dirigenti accompagnatori ufficiali.

Al riguardo le tessere prodotte sono esclusivamente quelle uninominali; non sono previste tessere impersonali .

Ogni società potrà richiedere l'emissione delle tessere di riconoscimento per tutti i calciatori.

Le tessere per **Dirigenti Accompagnatori Ufficiali** devono essere utilizzate per l'ammissione nel recinto di giuoco per tutta l'attività agonistica della stagione sportiva 2013/2014.

La Lega provvederà a fornire a tutte le società, via e-mail, dopo la registrazione del visto di esecutività, l'elenco dei giocatori in forza su file Excel e, nel caso esista, l'indicazione delle foto già depositate in Lega.

In ogni caso, qualora il file fotografico non sia disponibile, insieme alla richiesta si dovrà provvedere alla relativa fornitura.

Le caratteristiche del file fotografico e le modalità di esecuzione e spedizione sono indicate in allegato.

Per ogni tessera verrà addebitato l'importo di € 4,00 cad.

Per ogni informazione e per eventuali chiarimenti il Sig. Sauro Badalassi è il referente di Lega per questa attività.

Per ogni richiesta via e.mail: tessere@lega-pro.com
sauro.badalassi@lega-pro.com

IL SEGRETARIO
Avv. Sergio Capograssi

Allegati:

1. moduli di richiesta
2. moduli di certificazione
3. modulo di copia conforme

I dati dovranno essere organizzati nel seguente modo:

Colonna intestazione:

Società Richiedente	Cognome	Nome	Qualifica	Codice Federale	Riferimento al file fotografico
------------------------	---------	------	-----------	--------------------	------------------------------------

Esempio di Dati sottostanti alla colonna di intestazione

Arezzo	Rossi	Mario	Calciatore	876234	876234 -nome cognome
Arezzo	Bianchi	Giuseppe	Dirigente		Bianchi Giuseppe
Arezzo	Del Ponte	Nicola	Dirigente		Del Ponte Nicola

Il file Foto deve avere le seguenti caratteristiche:

Formato	Larghezza min.	Altezza min.	Note
JPG	29 mm.	34 mm.	Colori

La foto fornita deve essere, possibilmente, senza la maglia ufficiale della Società di appartenenza. Inoltre si raccomanda di utilizzare il formato JPG.

Avvertenze

Per i dirigenti la relativa tessera potrà essere emessa solo se gli stessi risulteranno inclusi nel modulo censimento e a condizione che abbiano provveduto, ai sensi dell'art. 22 bis delle NOIF, a sottoscrivere il relativo modulo di autocertificazione, come da facsimile allegato.

Spedizione delle richieste

I file, così come descritti, opportunamente zippati, dovranno essere inviati al seguente indirizzo e-mail:

sauro.badalassi@lega-pro.com

tessere@lega-pro.com

Formalità

La stampa, in copia conforme, del file Excel, dovrà essere spedita a questa Lega, unitamente al modulo di assunzione di responsabilità (che si allega in copia) sottoscritta dal Legale Rappresentante della Società, con riferimento alla correttezza dei dati forniti. Ogni intestatario di tessera, nel momento del ritiro, dovrà certificare la correttezza dei dati e della fotografia firmando, in corrispondenza del proprio nome, l'apposito elenco spedito unitamente alle tessere.

Fac-simile per Accompagnatori Ufficiali

Società _____

Io sottoscritto _____ in qualità di legale rappresentante della Società _____ dichiaro, sotto la mia personale responsabilità che le fotografie digitali allegate alla presente sotto forma di supporto magnetico o e-mail risultano attuali e corrispondenti ai dirigenti indicati per i quali si trasmette fotocopia del documento d'identità valido a tutti gli effetti (carta d'identità o passaporto).

Richiedo pertanto emissione del tesserino di riconoscimento previsto dalle vigenti normative.

In fede.

Il Legale Rappresentante della Società

Data _____

Dichiaro a tutti gli effetti e sotto la mia responsabilità ai fini regolamentari, che detti Dirigenti e/o collaboratori sono inclusi nel modulo censimento e che gli stessi non hanno provvedimenti a carico a titolo definitivo.

Dichiaro che fra tali nominativi non risultano Dirigenti Federali o persone appartenenti ai ruoli del Settore Tecnico.

Dichiaro inoltre che non risultano nominativi di persone che hanno ottenuto la sospensione volontaria della iscrizione all'albo e nei ruoli ai sensi dell'art. 30 del Regolamento del Settore Tecnico e che i dirigenti o collaboratori sopra indicati hanno provveduto a sottoscrivere il relativo modulo di autocertificazione ai sensi dell'Art. 22 bis NOIF e che lo stesso è già stato depositato presso la Lega.

La presente dichiarazione viene effettuata ai sensi e per gli effetti di cui all'art. 1 Codice di Giustizia Sportiva.

Il Legale Rappresentante della Società.

Fac-simile per Calciatori e Dirigenti

Società _____

Io sottoscritto _____ in qualità di legale rappresentante della Società _____ dichiaro, sotto la mia personale responsabilità che le fotografie digitali allegate alla presente sotto forma di supporto magnetico o e-mail risultano attuali e corrispondenti ai dati grafici e anagrafici dei tesserati indicati, per i quali si trasmette fotocopia del documento d'identità valido a tutti gli effetti (carta d'identità o passaporto).

Si richiede pertanto emissione del tesserino di riconoscimento previsto dalle vigenti normative.

In fede.

Il Legale Rappresentante della Società

Data _____

ART. 22/bis delle N.O.I.F.

Società'

Io sottoscritto in qualità di

* della Società.....

dichiaro, sotto la mia personale responsabilità, di non trovarmi in alcuna delle incompatibilità previste dal 1° comma dell'art. 22/bis delle N.O.I.F. che dichiaro di conoscere perfettamente.

La presente autocertificazione viene da me sottoscritta e rilasciata ai sensi e per gli effetti del D.P.R. N. 445 del 28 Dicembre 2000 e successive modifiche.

Firma
(leggibile)

data

(*) dirigente o collaboratore

All. Fotocopia del documento di identità

L'elenco qui riportato in facsimile Vi verrà inviato dalla Lega al termine della campagna trasferimenti:

Colonna intestazione:					
Società richiedente	Cognome	Nome	Qualifica	Codice Federale	Riferimento al file fotografico
Esempio di dati sottostanti alla colonna di intestazione					
Arezzo	Rossi	Mario	Calciatore	876234	876234 – nome cognome
Arezzo	Bianchi	Giuseppe	Calciatore	876235	876235 - nome cognome
Arezzo	Del Ponte	Nicola	Calciatore	876236	876236 - nome cognome

Il file Foto deve avere le seguenti caratteristiche:

Formato	Larghezza	Altezza	Note
JPG - <u>tassativamente</u>	29 mm.	34 mm.	Colori

Di seguito riportiamo alcuni esempi di file fotografici non idonei con le relative motivazioni che ci impediscono l'utilizzo per l'emissione delle tessere :

LE IMMAGINI SI DEVONO SALVARE SOLO CON LA MATRICOLA DEL CALCIATORE
O CON IL COGNOME E NOME DEL DIRIGENTE :



1234567 nome cognome



matricola federale Galli Filippo

IMMAGINI NON UTILIZZABILI:

Cornice non compatibile con formato tessera



Errato orientamento



Abbigliamento inidoneo



**Bianco e nero non utilizzabile
preferibile l'immagine a colori**



Immagine multipla



Immagine deformata

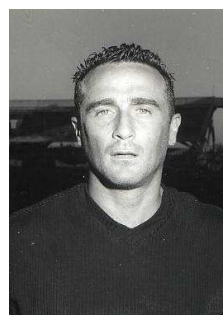

Immagine con soggetto non visibile

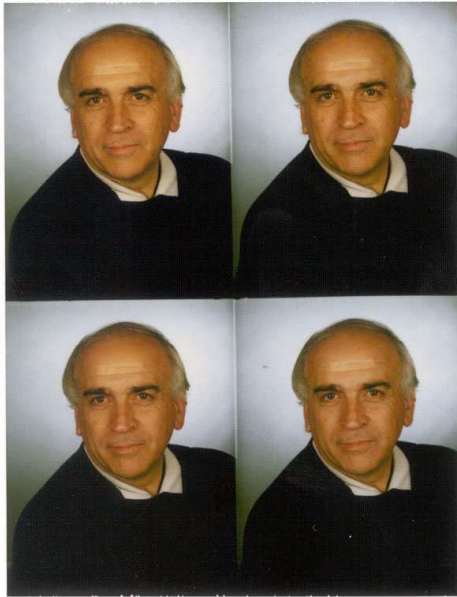

Errata dimensione



Soggetto non in primo piano



Soggetto troppo ravvicinato

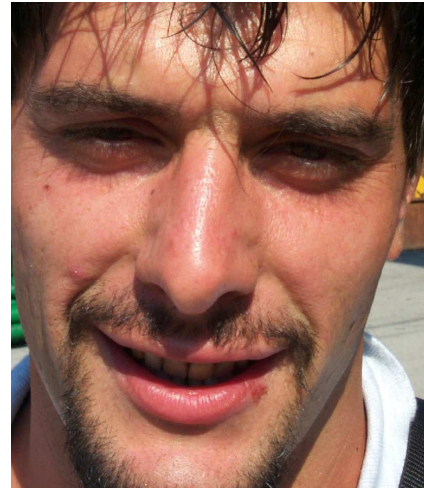

Nominativo dentro l'immagine non ammesso



*Alessio Valentino
Foggia, 19/7/1985*

Immagine sfocata

